



Local y mundialmente: la estructura

La Iglesia Nueva Apostólica está formada por Iglesias regionales jurídicamente independientes, que se unen bajo el techo de la "Iglesia Nueva Apostólica Internacional" en una confesión uniforme en cuanto a la doctrina y activa en todo el mundo.

- [La Iglesia mundial](#)
- [Las Iglesias regionales](#)
- [Las áreas de Apóstol](#)
- [Las Iglesias locales](#)

La Iglesia mundial ↑

Al frente de la **Iglesia mundial** está el Apóstol Mayor. Es la autoridad espiritual suprema. Sus colaboradores más cercanos son los Apóstoles de Distrito. Su área de responsabilidad, el **área de Apóstol de Distrito**, comprende una o varias Iglesias regionales. Entre otras cosas, son responsables de la construcción de iglesias y de la administración financiera, así como de la asistencia espiritual de los miembros de la Iglesia y del equipamiento espiritual de los portadores de ministerio.

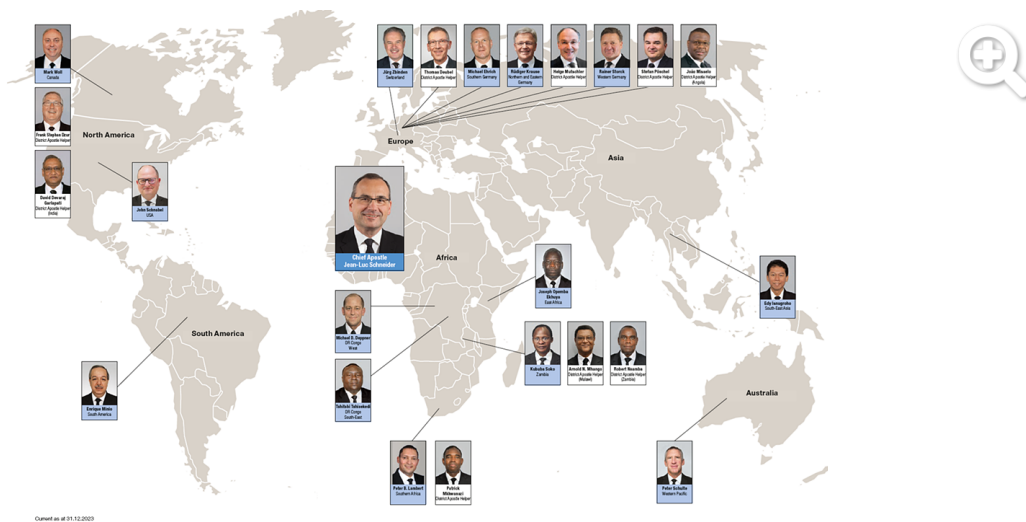

Las Iglesias regionales ↑

Las **Iglesias regionales** son en el sentido jurídico los bloques de construcción de la Iglesia en su conjunto. La mayoría de ellas comprenden el territorio de un estado, pero a veces también solo una parte de él. Su forma jurídica depende de la situación legal del respectivo país. Los detalles son regulados, por ejemplo, por los estatutos nacionales elaborados por las mismas Iglesias regionales.

Las áreas de Apóstol ↑

Las áreas de Apóstol de Distrito o bien las Iglesias regionales se dividen en **áreas de Apóstol**. Es tarea de los Apóstoles, ante todo, el anuncio del Evangelio, la administración de los Sacramentos y la ordenación de portadores de ministerio. Además, tienen tareas administrativas.

Las Iglesias locales ↑

Los distritos de Apóstol se dividen en **distritos de la Iglesia**, los que a su vez están formados por varias **comunidades**. Este nivel depende jurídicamente de las Iglesia regionales, pero los dirigentes de distrito y los dirigentes de comunidad organizan el trabajo práctico localmente bajo su propia responsabilidad y en el marco de determinadas directrices.