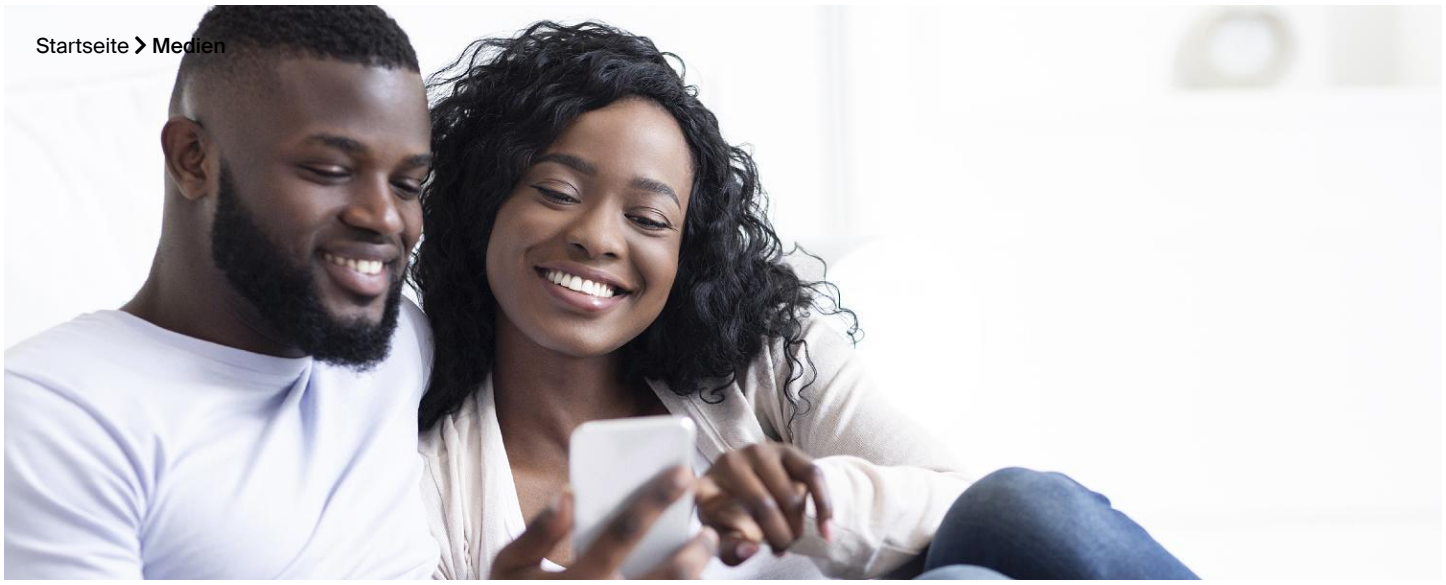

Die neuapostolischen Medien

„Gehet hin in alle Welt“ – das Evangelium, die frohe Botschaft verbreitet sich längst nicht mehr allein von Mund zu Mund. Heutzutage sind ganz unterschiedliche Medien im Einsatz.

Auf welchen Kanälen sendet die Neuapostolische Kirche? Wie sieht das Informationsangebot aus? Und welche Möglichkeiten gibt es zum Austausch?

Antworten darauf geben die weiteren Beiträge in dieser Rubrik.

In aller Kürze vorab:

Die Neuapostolische Kirche unterhält zwei Websites: Die eine präsentiert die formelle Organisation, die andere zeigt die Gemeinschaft gläubiger Menschen. Mehrere Zeitschriften bedienen unterschiedliche Zielgruppen. Eine Reihe von Apps weist den Weg zu Lehre, Neuigkeiten oder zur nächsten Gemeinde. Per Satellit und Internet gehen Gottesdienste auf Sendung. Anlaufstellen und Treffpunkte finden sich in den großen sozialen Netzwerken.

→ Websites
→ Apps
→ Broadcast
→ Presse-Service
→ PT-data
→ CZ-data
→ Zeitschriften
→ Social Media
→ Mediathek
→ Styleguide
→ HU-data
→ IT-data

→ RO-data

→ RU-data